PM.RM0xxx-0000
俄罗斯版 俄语 说明书
规格：80g 哑粉纸，单色正反印刷，风琴折页，成形尺寸83x60mm

60mm

83mm

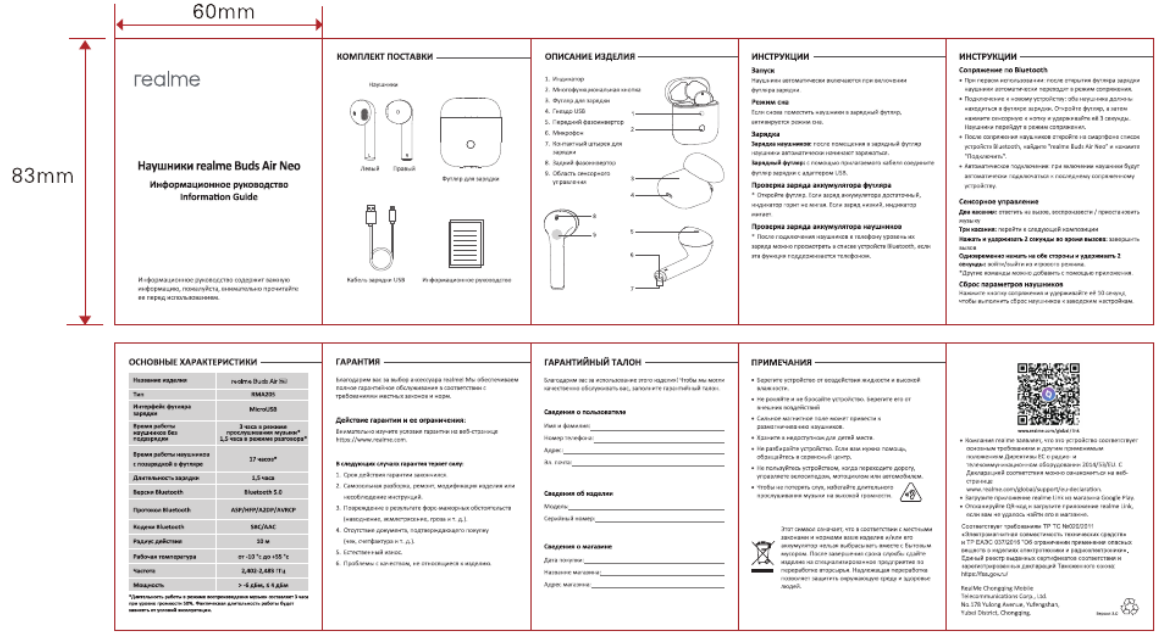

realme

Наушники realme Buds Air Neo

Информационное руководство
Information Guide

Информационное руководство содержит важную информацию, пожалуйста, внимательно прочитайте ее перед использованием.

КОМПЛЕКТ ПОСТАВКИ

Наушники

Левый Правый

Футляр для зарядки

Кабель зарядки USB

Информационное руководство

ОПИСАНИЕ ИЗДЕЛИЯ

1. Индикатор
2. Многофункциональная кнопка
3. Футляр для зарядки
4. Гнездо USB
5. Передний фазоинвертор
6. Микрофон
7. Контактный штырек для зарядки
8. Задний фазоинвертор
9. Область сенсорного управления

ИНСТРУКЦИИ

Запуск

Наушники автоматически включаются при включении футляра зарядки.

Режим сна

Если снова поместить наушники в зарядный футляр, активируется режим сна.

Зарядка

Зарядка наушников: после помещения в зарядный футляр наушники автоматически начинают заряжаться.

Зарядный футляр: с помощью прилагаемого кабеля сохраните футляр зарядки с адаптером USB.

Проверка заряда аккумулятора футляра

* Откройте футляр. Если заряд аккумулятора достаточный, индикатор горит не мигая. Если заряд низкий, индикатор мигает.

Проверка заряда аккумулятора наушников

* После подключения наушников к телефону уровень их заряда можно просмотреть в списке устройств Bluetooth, если эта функция поддерживается телефоном.

ИНСТРУКЦИИ

Сопряжение по Bluetooth

- При первом использовании: после открытия футляра зарядки наушники автоматически переходят в режим сопряжения.
- Подключение к новому устройству: оба наушника должны находиться в футляре зарядки. Откройте футляр, а затем нажмите сенсорную к нотку и удерживайте ей 3 секунды. Наушники перейдут в режим сопряжения.
- После сопряжения наушников откройте на смартфоне список устройств Bluetooth, найдите "realme Buds Air Neo" и нажмите "Подключить".
- Автоматическое подключение: при включении наушники будут автоматически подключаться к последнему сопряженному устройству.

Сенсорное управление

Два касания: ответить на вызов, воспроизвести / приостановить музыку

Три касания: перейти к следующей композиции

Нажать и удерживать 2 секунды во время вызова: завершить вызов

Одновременно нажать на обе стороны и удерживать 2 секунды: войти/выйти из игрового режима.

*Другие команды можно добавить с помощью приложения.

Сброс параметров наушников

Нажмите кнопку сопряжения и удерживайте ей 10 секунд, чтобы выполнить сброс наушников к заводским настройкам.

ОСНОВНЫЕ ХАРАКТЕРИСТИКИ

Название изделия	realme Buds Air Neo
Тип	RMA205
Интерфейс футляра зарядки	MicroUSB
Время работы наушников без подзарядки	3 часа в режиме прослушивания музыки* 1,5 часа в режиме разговора*
Время работы наушников с подзарядкой в футляре	17 часов*
Длительность зарядки	1,5 часа
Версия Bluetooth	Bluetooth 5.0
Протоколы Bluetooth	ASP/HFP/A2DP/AVRCP
Кодеки Bluetooth	SBC/AAC
Радиус действия	10 м
Рабочая температура	от -10 °C до +55 °C
Частота	2,400-2,483 ГГц
Мощность	> -6 дБм, ≤ 4 дБм

*Длительность работы в режиме воспроизведения музыки составляет 3 часа при уровне громкости 50%. Фактическая длительность работы будет зависеть от условий эксплуатации.

ГАРАНТИЯ

Благодарим вас за выбор аксессуара realme! Мы обеспечиваем полное гарантийное обслуживание в соответствии с требованиями местных законов и норм.

Действие гарантии и ее ограничения:

Внимательно изучите условия гарантии на веб-странице https://www.realme.com.

В следующих случаях гарантия теряет силу:

1. Срок действия гарантии закончился.
2. Самопроизвольная разборка, ремонт, модификация изделия или несоблюдение инструкций.
3. Повреждение в результате форс-мажорных обстоятельств (наводнение, землетрясение, пров и т. д.).
4. Отсутствие документа, подтверждающего покупку (чек, сертификат и т. д.).
5. Естественный износ.
6. Проблемы с качеством, не относящиеся к изделию.

ГАРАНТИЙНЫЙ ТАЛОН

Благодарим вас за использование этого изделия! Чтобы мы могли качественно обслуживать вас, заполните гарантийный талон.

Сведения о пользователе

Имя и фамилия: _____

Номер телефона: _____

Адрес: _____

Эл. почта: _____

Сведения об изделии

Модель: _____

Серийный номер: _____

Сведения о магазине

Дата покупки: _____

Название магазина: _____

Адрес магазина: _____

ПРИМЕЧАНИЯ

- Берегите устройство от воздействия жидкости и высокой влажности.
- Не ронайте и не бросайте устройство. Берегите его от ячейных воздействий.
- Сильное магнитное поле может привести к размагничиванию наушников.
- Храните в недоступном для детей месте.
- Не разбирайте устройство. Если вам нужно помощь, обращайтесь в сервисный центр.
- Не пользуйтесь устройством, когда переходите дорогу, управляете велосипедом, мотоциклом или автомобилем.
- Чтобы не потерять слух, избегайте длительного прослушивания музыки на высокой громкости.

Этот символ означает, что в соответствии с местными законами и нормами ваше изделие и/или его аккумулятор нельзя выбрасывать вместе с бытовым мусором. После завершения срока службы сдайте изделие на специализированное предприятие за переработке вторсырья. Надлежащая переработка позволяет защитить окружающую среду и здоровье людей.

www.realme.com/global/ru

- Компания realme заявляет, что это устройство соответствует основным требованиям и другим применимым положениям Директивы ЕС о радио- и телекоммуникационном оборудовании 2014/53/EU. С Декларацией соответствия можно ознакомиться на веб-странице www.realme.com/global/support/eu-declaration.
- Загрузите приложение realme Link из магазина Google Play.
- Отсканируйте QR-код и загрузите приложение realme Link, если вам не удалось найти его в магазине.

Соответствует требованиям ТР ТС №020/2011 «Электромагнитная совместимость технических средств» и ТР ЕАЭС 037/2016 "Об ограничении применения опасных веществ в изделиях электротехники и радиоэлектроники». Единый реестр выданных сертификатов соответствия и зарегистрированных деклараций Таможенного союза: https://tsouz.ru/

Real Me Chongqing Mobile
Telecommunications Corp., Ltd.
No.178 Yulong Avenue, Yulongshan,
Yubei District, Chongqing.

Version 2.0